

LAMPIRAN  
PERATURAN PEMERINTAH REPUBLIK INDONESIA  
NOMOR 65 TAHUN 2013  
TENTANG  
STATUTA INSTITUT TEKNOLOGI BANDUNG

1. Lambang Institut Teknologi Bandung

Lambang Institut Teknologi Bandung (ITB) dibuat dalam bentuk garis seperti di bawah ini:



Adalah lambang sah dan resmi Institut Teknologi Bandung

Lambang ITB adalah stilasi Ganesha yang melambangkan ilmu dan teknologi mengandung unsur-unsur simbolis:

- Gading yang patah melambangkan kerelaan berkorban dalam menuntut kemajuan ilmu pengetahuan
- Cawan melambangkan sumber ilmu yang tak habis-habisnya
- Tasbeeh, tali manik-manik melambangkan kebijaksanaan
- Kapak melambangkan keberanian dan kebajikan
- Selendang yang disampirkan di pundak melambangkan kesucian
- Buku yang terbuka melambangkan himpunan ilmu pengetahuan.

Lambang ITB . . .

Lambang ITB dibuat dalam gambar (dua dimensi) dengan warna biru kobalt (*deep cobalt blue*).

Ketentuan warna lambang ITB adalah sebagai berikut:

- Warna separasi:  
C : 100  
M : 70  
Y : 0  
K : 0
- Warna khusus tinta cetak:  
TC : TC 3108  
PANTONE : 2728 CVC

Perbandingan antara tinggi dan lebar lambang ITB adalah 14:9

Lambang ITB dibuat tidak dalam bentuk patung/arca (tiga dimensi).

Huruf pada tulisan “Institut Teknologi Bandung” memakai huruf *Palatino bold* seperti contoh di bawah ini dan penggunaannya dapat disesuaikan dengan kebutuhan.

### **“INSTITUT TEKNOLOGI BANDUNG”**

Ketentuan warna untuk tulisan Institut Teknologi Bandung sama dengan ketentuan warna untuk Lambang ITB.

Lambang ITB sebagai lambang Institut Teknologi Bandung dipakai sesuai fungsi kelembagaan dan bertujuan untuk menjunjung tinggi harkat dan martabat ITB.

2. Himne dan Mars ITB

**HIMNE ITB**

Andante cipt./syair: Yudia Pancaputra

*mp* (')  
  
De- ngan bang- ga ka- mi se-ru nama- mu

(')  
  
Al-mamater nan ja- ya, I T B tercin- ta

*mf* (')  
  
Be- sar ni- an sum- bangsih-mu bagi ne- g'ri

(')  
  
Ba- gi cita nan mu-li- a ma- syarakat se-jah- t'ra

*f* *cresc.*  
  
O Tuhan, kami mo- hon restu dan petunjuk-Mu Da-

(') *rit..*  
  
lam tugas dan bek- ti pa- da Nu- sa dan Bang- sa.

### MARS ITB

Lagu dan syair : Drs. Ahmad Stiawan

ALLA MARCIA

Gagah, bersemangat dan dibawakan secara staccato



Derap - kan langkah, tatap ke-de- pan, I - T-  
Ka-ji - lah il - mu dan tek- no- lo- gi, se - ni



B Ci-tra Ga- ne- ça. Cu-rah- kan da- ya, kejar-  
dan bu-da- ya Bang- sa. Ku-kuh- kan si- kap, tekad

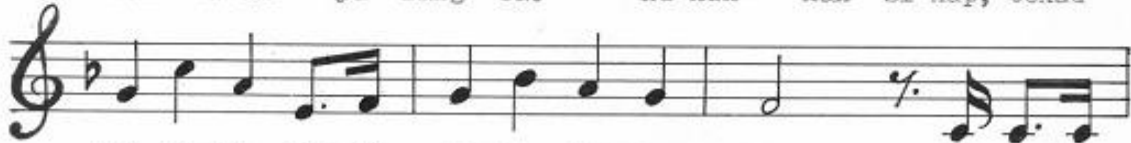

lah ci- ta, Bak-ti pa-da Ne-ga- ra. Siap- kan  
man-di- ri. Ca-pai ma-sa ge-mi- lang. Rentangkan

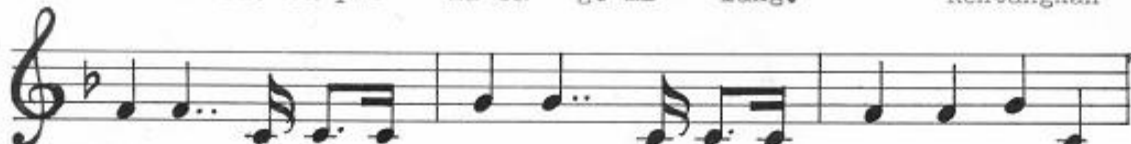

di-ri, teguh-kan ha- ti, tegar-kan te-kad pri-ba-  
sayap, pancarkan ci- tra, cerdas-kan Pu- tra Ne - ga-

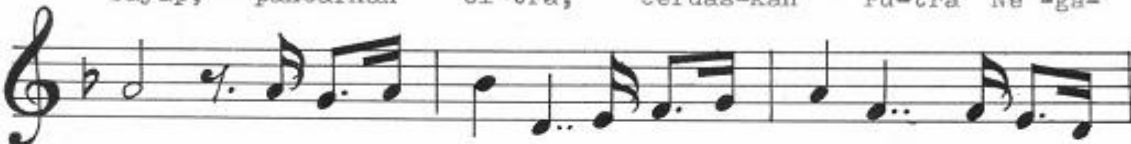

di. Langkah dan kar-ya nyata-kan pas-ti, damba-an  
ra. Hantar-kan Bangsa In-do- ne-sia, a-dil mak-

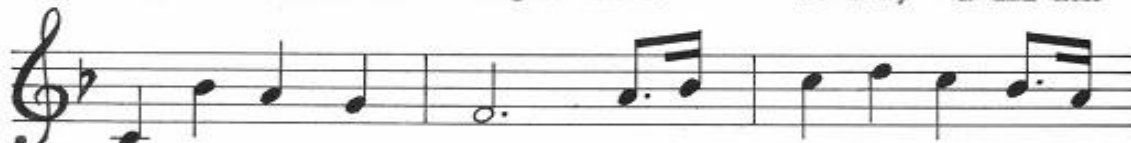

I- bu Per- ti- wi. Hai Pu- tra Bangsa, In-san  
mur, se- jah- te- ra. Ma- ju- lah, ma- ju Pan-du



Per-sa- da tugas mu- lia me- nan-ti- mu. Smangat  
Se- ja- ti, Al-ma- ma- ter yang tercin- ta. Smo-ga

dan te- kad kembang- kan sla- lu. Si- nar  
se- ma- kin ku- kuh, de- wa- sa. Te- tap

te- rang pas- ti da- tang.  
ja- ya dan a- ba- di.

FINE.

PRESIDEN REPUBLIK INDONESIA,

ttd.

DR. H. SUSILO BAMBANG YUDHOYONO

Salinan sesuai dengan aslinya  
KEMENTERIAN SEKRETARIAT NEGARA RI  
Asisten Deputi Perundang-undangan  
Bidang Politik dan Kesejahteraan Rakyat,

Wisnu Setiawan